TECHNOLOGY BIOTIC SYSTEM

Fédération Française de la
Construction Passive

Partenaire des Compagnons du Tour de France
Fédération Compagnonnique

TECHNOLOGY BIOTIC SYSTEM

1. Présentation
2. La pollution dans l'eau, impact sur la santé
3. L'eau en bouteille
4. La technologie TBS
5. Les différents systèmes de filtration
6. Questions

L' eau dans le corps

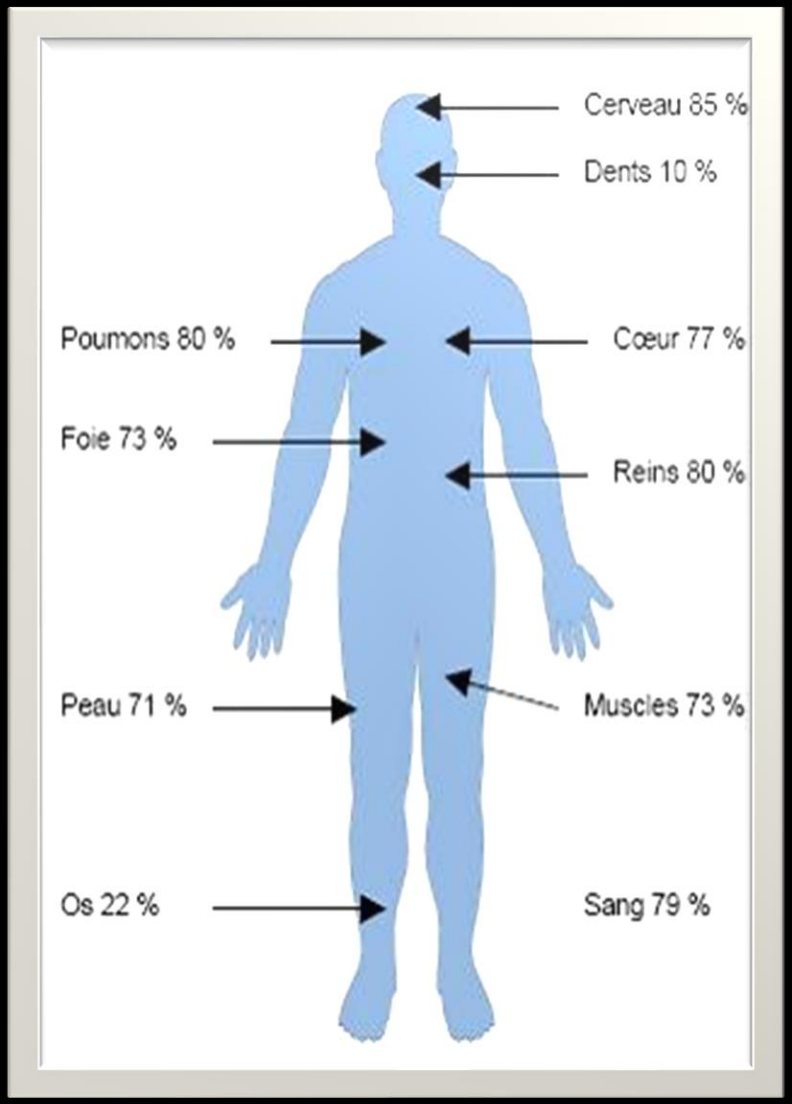

Polluants et substances nuisibles dans l'eau potable

Chlore et dérivés chlorés

Le chlore est ajouté à l'eau du réseau urbain (taux doublé voir triplé selon les communes, dans le cadre du plan Vigipirate)
Déstiné à stériliser l'eau, il assèche la peau, provoque tumeurs hépatiques et rénales
Ne s'élimine pas à l'ébullition

Pesticides

Nitrates

Cycle des pesticides, nitrates…

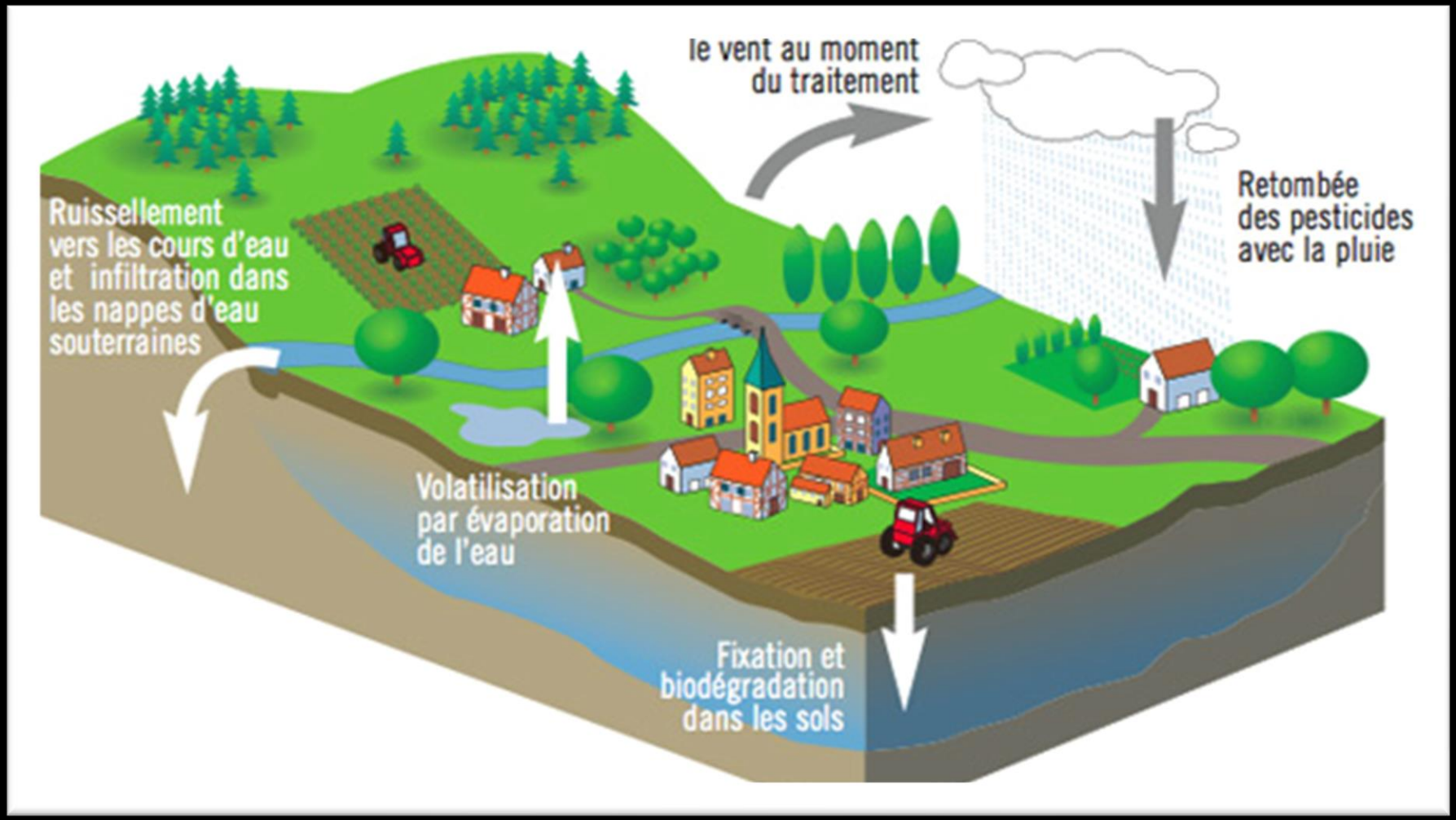

Médicaments

Métaux lourds

Fluor dans l'eau

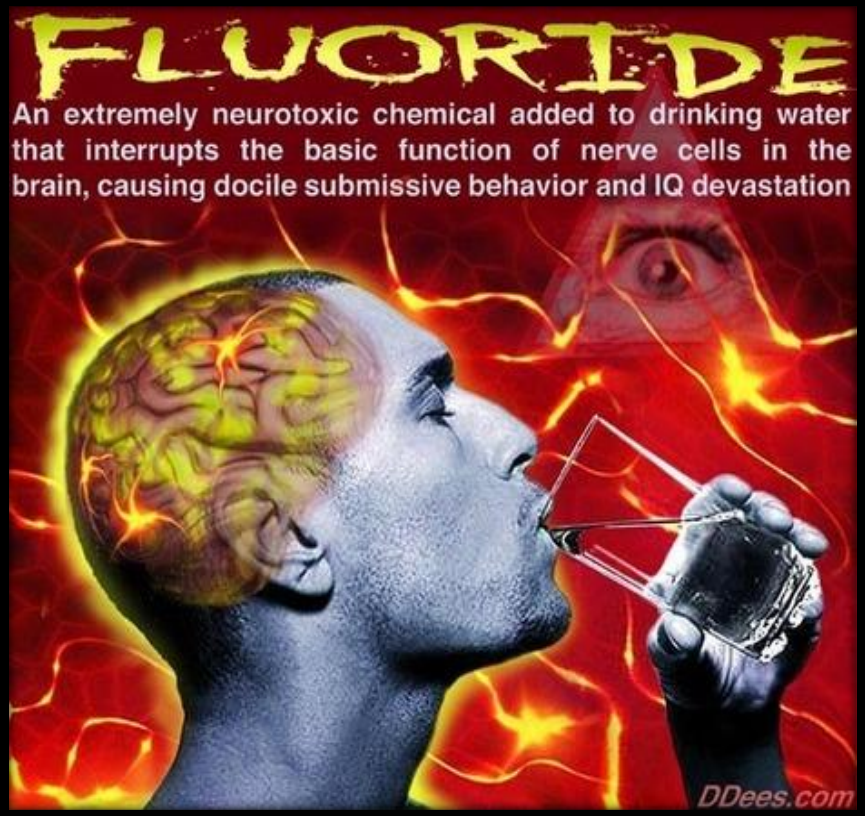

- Ostéoporose
- Trouble cardiaque et psychique
- Dégât génétique

Cycle des eaux usées

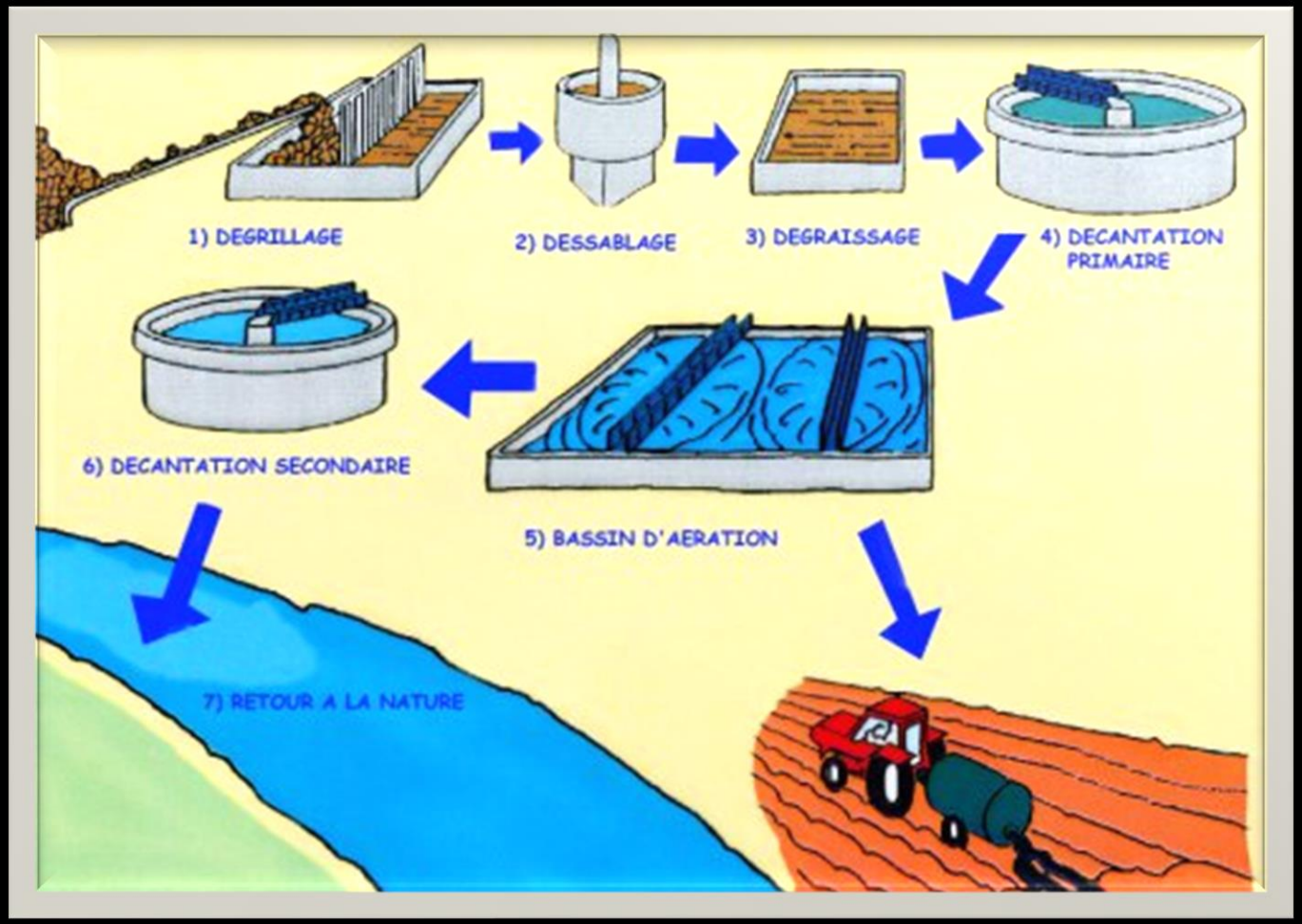

L’ eau en bouteille… Un business colossal !

L’ eau en bouteille… Pas si transparente !

Structure moléculaire de l'eau

Eau vivante – Eau morte

Images obtenues par cristallisation sensible. A gauche eau passé dans le Vortex TBS , à droite eau du réseau de ville.

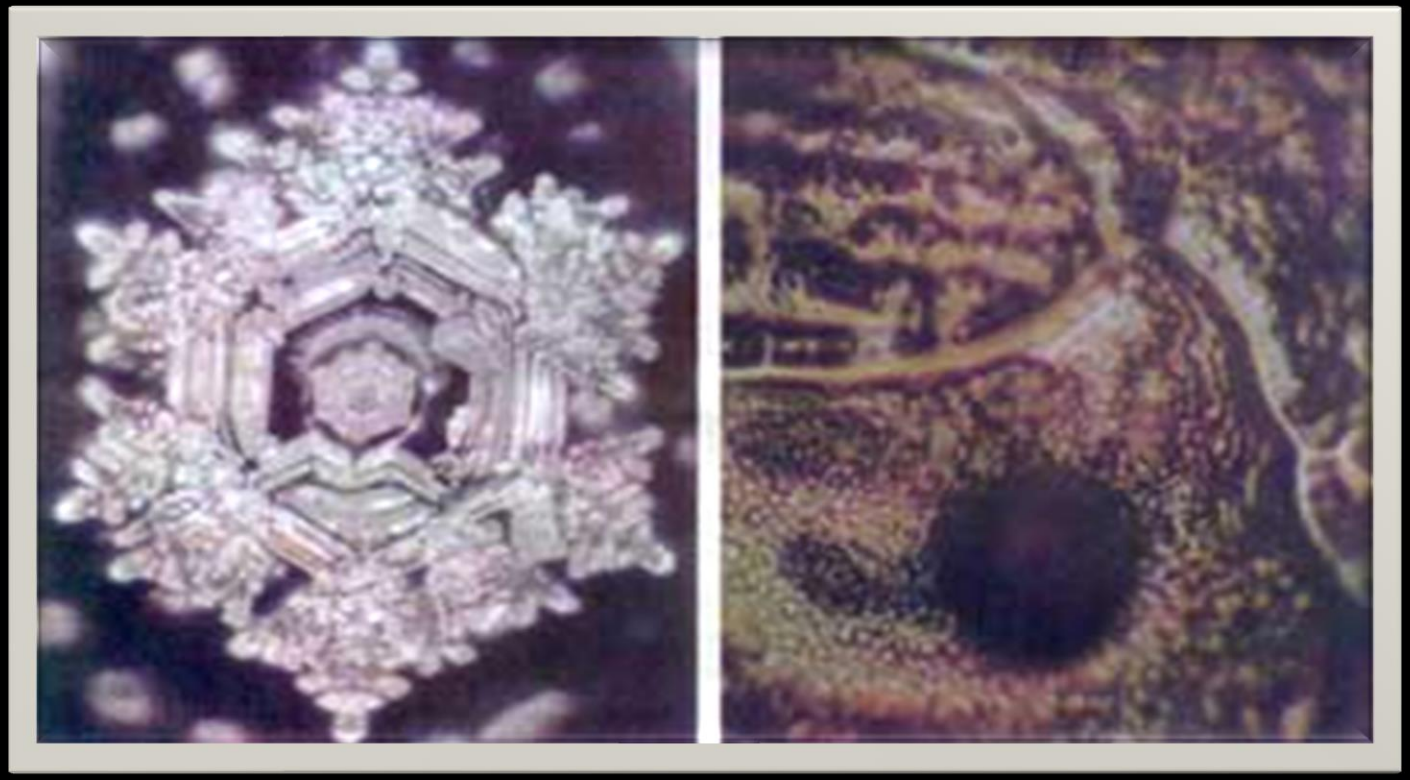

La mémoire de l'eau

- Travaux du Dr Emoto

- Travaux du médecin Jacques Benveniste

Module TBS en transparence

Caractéristiques du module TBS

- Alternative écologique à l'adoucisseur d'eau
- Action préventive et curative des installations
- Aucun consommable
- Aucun entretien
- Autonome en énergie
- Aucune modification de la composition de l'eau
- Disparition du biofilm (Vortex)
- Dynamisation et restructuration de l'eau

PRINCIPE DE FONCTIONNEMENT

PRINCIPE DE FONCTIONNEMENT

Les systèmes de structuration de l'eau TBS.
Un fonctionnement basé sur trois principes physiques naturels.

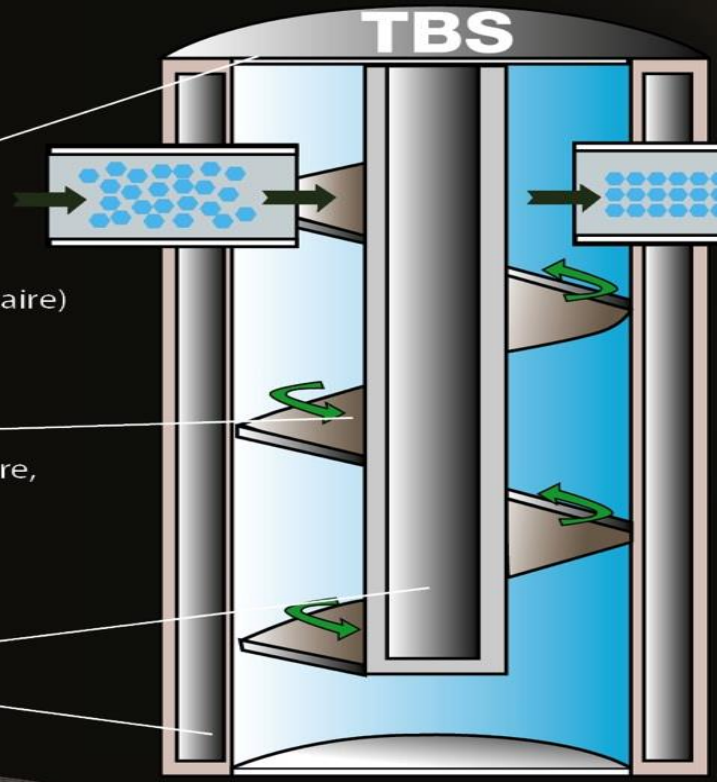

1er principe
Résonance de Schuman
(traitement écologique du calcaire)

2ème principe
Vortex (structuration moléculaire, dynamisation de l'eau)

3ème principe
Biorésonance
(revitalisation de l'eau)

Restructuration, dynamisation, revitalisation de l'eau

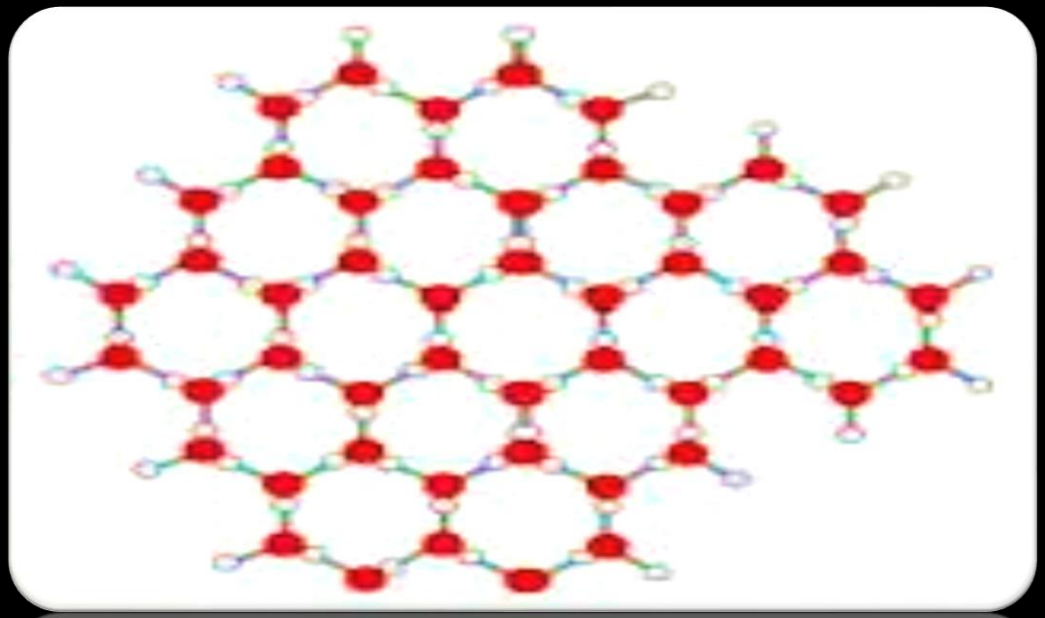

Impacts positifs sur le vivant

- Germination accélérée des végétaux
- Augmentation de la biomasse
- Amélioration de la santé animale
- ”Produits Bio restent Bio”

DOMAINES D'APPLICATION DU SYSTÈME TBS

DOMAINES D'APPLICATION DU SYSTÈME TBS

GRAND PUBLIC
Maisons individuelles,
Appartements,
Puits,
Piscines,
Réservoir d'eau...

INDUSTRIES

HÔTELS
RESTAURANTS
BOULANGERIES

COLLECTIF
Immeubles,
Maisons de retraite,
Hôpitaux,
Complexe sportif...

CULTURE - PLANTATIONS
Élevage agricole,
Maraîcher,
Arrosage des cultures....
Jardinerie
Serres
Fleuriste
Sylviculture
Étangs...

Domaines d'application

Maison individuelle ou appartement (Arrivée EF)

Filtration des boues, chlore et métaux lourds, traitement du calcaire et dynamisation de l'eau

Purification de l'eau (cuisine)

Purification de l'eau (filtration des pesticides, nitrates, médicaments, résidus radioactifs, etc)

Stérilisation de l’eau de forage et de l’eau pluviale

Lieux publics

Salle Polyvalente

Restaurants-Boulangeries

•

Collectif Logements

Distribution Commune

Piscines olympiques

Laveries

Station de lavage

Hôpitaux et Maisons de retraite

Industries

Traitement des circuits fermés
Module TBS série R

Remplace toute action de désembouage classique et pot à boue. Fonctionne sans consommables, sans entretien.

Etat de l’eau de chauffage avant installation

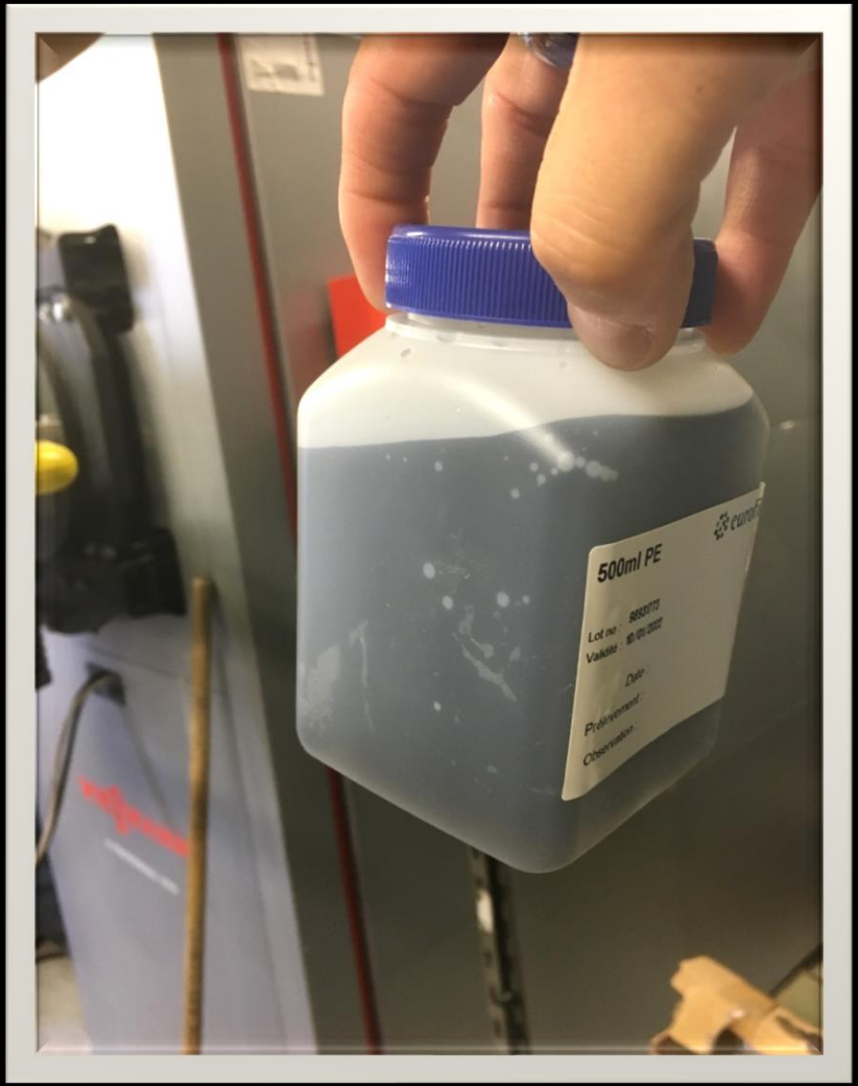

Etat de l’eau J+60

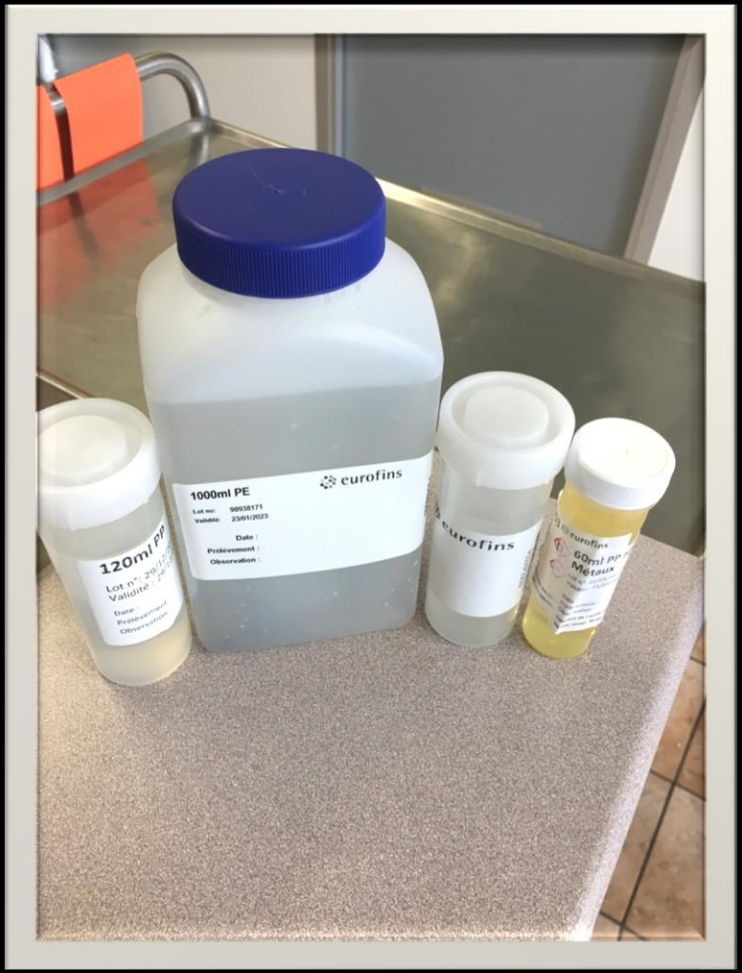

Et vous ?
Quelle eau consommez-vous ?